

Linde T16 BR1152 1600mm Gabelz.

Einsatzbereit und voll funktionsfähig

Preis 4.500,00 EUR (zzgl. MwSt.)
(Zwischenverkauf vorbehalten)

NEOTECHNIK Fördersysteme GmbH & Co. KG | Piderits Bleiche 8 | 33689 Bielefeld

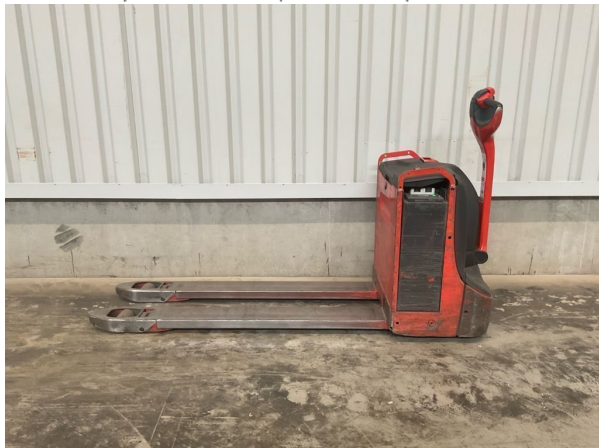

Fabrikat:	Linde
Typ:	T16 BR1152 1600mm Gabelz.
Bauart:	Niederhubwagen
Com-Nr.:	24814
Tragkraft:	1600 kg
Baujahr:	2019
Hubhöhe:	150mm
Betriebsstunden:	3765h
Lastschwerpunkt:	600

Mastdaten	
Hubhöhe:	150mm
Gabeln(mm):	L: 1600, B: 560,

Allgemein	
Verfügbarkeit:	nach Vereinbarung
Fahrgestellnr:	W41152V05256
Zustand technisch:	normal
Zustand optisch:	normal

Bereifung	
Reifen vorne:	Polyurethan
Reifen hinten:	Polyurethan

Motor, Batterie & Ladegerät	
Batterie:	24V 205Ah, 24V,
Ladegerät:	24V,

Sonderausstattung & Beschreibung	
Ausstattung:	Lithium-Ionen Technologie,

NEOTECHNIK Fördersysteme GmbH & Co. KG

Telefon: +49(0)5205 9980-0
 Telefax: +49(0)5205 9980-401
 E-Mail: info@neotechnik.de
 Web: neotechnik.de

Zentrale Bielefeld
 Piderits Bleiche 8
 33689 Bielefeld

Niederlassung Ladbergen
 Heidesch 17
 49549 Ladbergen

Gesellschaft
 NEOTECHNIK Fördersysteme GmbH & Co. KG
 Amtsgericht Bielefeld: HRA 14145
 Pers. haft. Ges.: Neotechnik Beteiligungsges. mbH
 Amtsgericht Bielefeld: HRB 42202
 Geschäftsführer: Steven van Kooten Niekerk
 St.-Nr.: 349/5745/2061
 USt-IdNr.: DE 210998621

Bankverbindung
 Sparkasse Bielefeld IBAN: DE59 4805 0161 0000 0750 77 BIC: SPBIDE33XXX
 Volksbank in Ostwestfalen IBAN: DE86 4786 0125 0078 6752 01 BIC: GENODEM1GTL

Galerie

